ESTE DESENHO PERMANECE COMO PROPRIEDADE DE **MINIMAL INCOORPORADORA LTDA.** NENHUMA CÓPIA OU REPRODUÇÃO SEM AUTORIZAÇÃO ESCRITA É PERMITIDO.

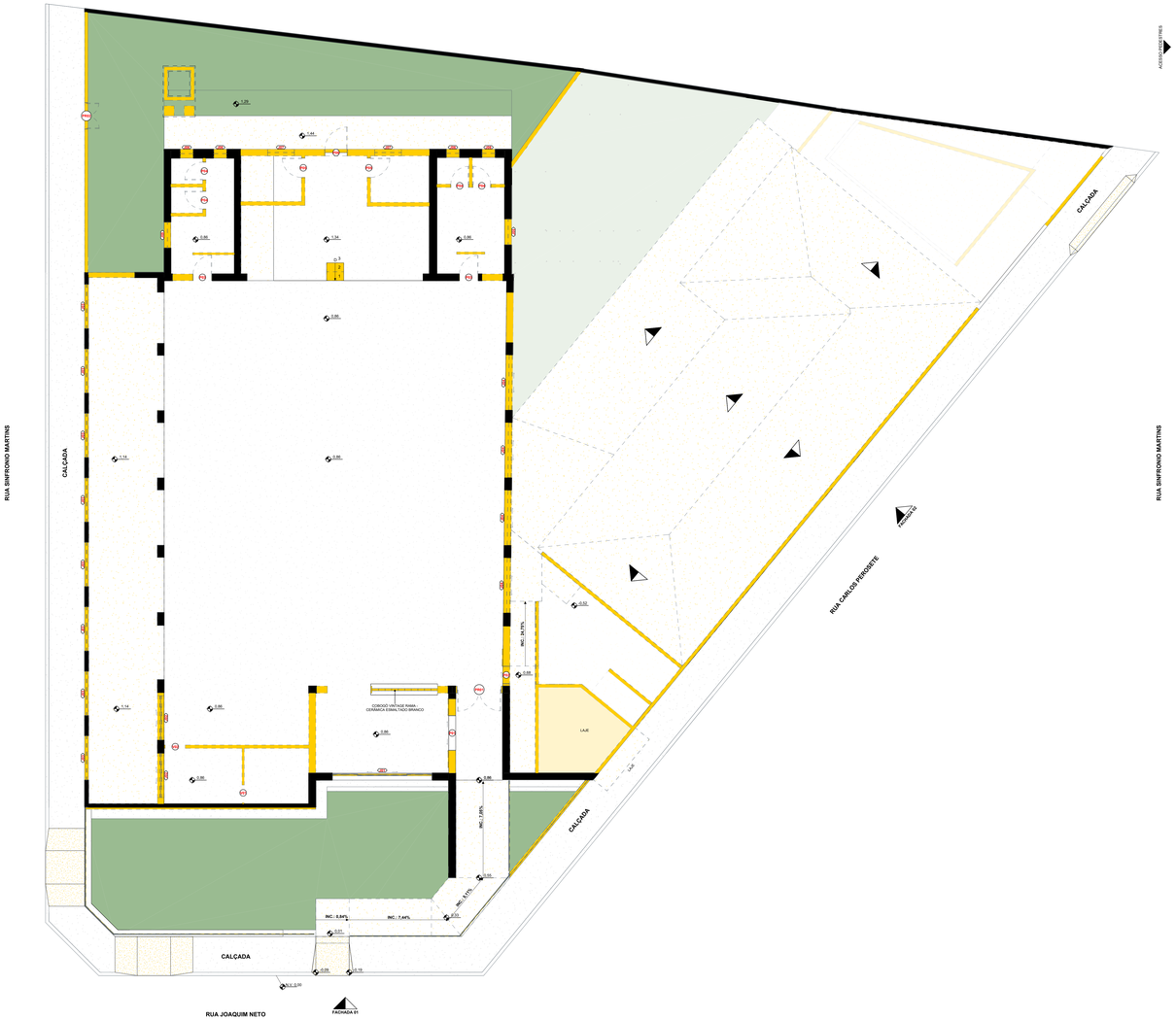

SALÃO - DEMOLIR E EXISTENTE

Escala: 1 : 75

A CONSTRUIR
A DEMOLIR
EXISTENTE - MANTER

PAREDES DEMOLIR E CONSTRUIR

SALÃO - CONSTRUIR E EXISTENTE

Escala: 1 : 75

NOTAS

1.ESPECIFICAçõES TéCNICAS;
1.1. O PROJETO FOI ELABORADO COM BASE NAS NORMAS VIGENTES COMO A NBR 9050;
1.2. A EXECUçÃO DA OBRA DEVE SEGUIR TODAS AS ESPECIFICAçõES TécNICAS DESCRITAS NO SOLICITANTE;
1.3. OS MATERIAIS E TécNICAS UTILIZADAS DEVEM ESTAR EM CONFORMIDADE COM AS NORMAS DA ABNT;
1.4. APLICAçÃO DAS SEGUINTES NORMAS PRINCIPAIS:
NBR 9050 – ACESSIBILIDADE A EDIFICAçÕES;
NBR 6118 – ESTRUTURAS DE CONCRETO ARMADO;
NBR 5410 – INSTALAçÕES ELÉTRICAS DE BAIXA TENSÃO;
2. CONFORMIDADE COM A NBR 9050;
2.1. O PROJETO ATENDE AS EXIGéNCIAS DA NBR 9050;
2.2. ADAPTAçõES REALIZADAS PARA ACESSIBILIDADE INCLUEM:
RAMPAS COM INCLINAçÃO ADEQUADA;
PISO TÁTIL DE ALERTA E DIRETRIZ;
SANITÁRIOS ADAPTADOS COM BARRAS DE APOIO;
SINALIZAçÃO TÁTIL E VISUAL CONFORME PADRÕES DE ACESSIBILIDADE.
2.3. OBJETIVO GARANTIR MOBILIDADE, CONFORTO E SEGURANçA A TODAS AS PESSOAS, INCLUINDO AQUELAS COM DEFICIéNCIA E MOBILIDADE REDUZIDA;
3.RESPONSABILIDADES E PROJETOS COMPLEMENTARES;
3.1. O RESPONSÁVEL PELA OBRA DEVE PROVIDENCIAR A CONTRATAçÃO DOS SEGUINTES PROJETOS COMPLEMENTARES:
PROJETO ESTRUTURAL - VERIFICAçÃO E REFORçO DAS ESTRUTURAS EXISTENTES E NOVAS INTERVENçÕES;
PROJETO ELÉTRICO - NOVA DISTRIBUIçÃO DE ENERGIA, ILUMINAçÃO E COMPATIBILIDADE COM INFRAESTRUTURA EXISTENTE;
PROJETO HIDRÁULICO E SANITÁRIO - ABASTECIMENTO DE áGUA, ESGOTAMENTO SANITÁRIO E DRENAGEM PLUVIAL;
3.2. ANTES DO INICIO DA OBRA, DEVE SER REALIZADO UM LAUDO TécNICO DE AVALIAçÃO ESTRUTURAL, VERIFICANDO A ESTABILIDADE DA EDIFICAçÃO EXISTENTE;
3.3. O NÃO CUMPRIMENTO DESSES REQUISITOS PODE COMPROMETER A SEGURANçA E A VIABILIDADE DO PROJETO;
3.4. RECOMENDA-SE A CONSULTA A PROFISSIONAIS ESPECIALIZADOS PARA CADA DISCIPLINA MENCIONADA;
4. CONFERIR MEDIDAS NO LOCAL;
5. CONFERIR MEMORIAL DESCRITIVO.

TABELA DE AMBIENTES - EXISTENTE

NOME	ÁREA	NÍVEL	TIPO DE AMBIENTE
SALÃO ANEXO	376,70 m²	SALÃO ANEXO	ÁREA COMUM
SALÃO	418,57 m²	SALÃO	ÁREA COMUM
PALCO	47,40 m²	SALÃO	ÁREA COMUM
BANHEIRO	14,90 m²	SALÃO	ÁREA COMUM
BANHEIRO	15,98 m²	SALÃO	ÁREA COMUM
ÁREA COMUM: 5	869,56 m²		
TOTAL:	869,56 m²		

ESQUADRIAS - PORTAS DEMOLIR

ITEM	DESCRIÇÃO	LARG.	ALT.	QNT.
PD1	PORTA DE CORRER 1 FOLHA	108	240	1
PD2	PORTA DE CORRER 1 FOLHA	80	210	1
PD3	PORTA DE GIRO 1 FOLHA	84	215	2
PD4	PORTA DE GIRO 1 FOLHA	80	210	8
PD5	PORTA DE GIRO 1 FOLHA	87	187	2
PD6	PORTA DE GIRO 1 FOLHA	100	205	1
PD7	PORTA DE GIRO 1 FOLHA	100	210	1
PD8	PORTA DE GIRO 1 FOLHA	88	210	2
PD9	PORTA DE GIRO 1 FOLHA	70	188	3
PD10	PORTA DE GIRO 1 FOLHA	100	250	1
PD11	PORTA DE GIRO 1 FOLHA	85	210	1
PD12	PORTA DE GIRO 1 FOLHA	100	220	1
PD13	PORTÃO DE GIRO DUPLO	330	220	1
PD14	PORTÃO DE GIRO DUPLO	120	220	1
V01	VÃO	80	210	1
V02	VÃO	90	210	1
V03	VÃO	178	240	2
V04	VÃO	180	220	4
V05	VÃO	202	210	14
V06	VÃO	98	210	2
V07	VÃO	63	180	1
V08	VÃO	61	180	1
V09	VÃO	340	220	1

ESQUADRIAS - JANELAS DEMOLIR

ITEM	DESCRIÇÃO	LARG.	ALT.	PEITORIL	QNT.
JD1	JANELA DE CORRER - 4 FOLHAS	450	300	105	1
JD2	JANELA DE CORRER - 4 FOLHAS	200	110	110	2
JD3	JANELA DE BASCULANTE - 4 FOLHAS	200	55	195	8
JD4	JANELA DE CORRER - 4 FOLHAS	250	100	150	4
JD5	JANELA BASCULANTE	117	98	140	1
JD6	JANELA BASCULANTE	117	98	147	1
JD7	JANELA BASCULANTE	60	60	140	4
JD8	JANELA BASCULANTE	120	100	143	2
JD9	JANELA BASCULANTE	80	60	110	2
JD10	JANELA BASCULANTE	60	60	140	2
JD11	JANELA BASCULANTE	69	36	200	2
JD12	JANELA BASCULANTE	88	50	188	3

ESQUADRIAS - VIDRO FIXO

ITEM	DESCRIÇÃO	LARG.	ALT.	PEITORIL	QNT.
CO01	COBOGÓ VINTAGE RAMA - CERÂMICA ESMALTADO BRANCO	590	324	65	1
CX01	VIDRO FIXO E CAIXILHO BASCULANTE - PELE DE VIDRO - ESTRUTURA DE METALON ELETROESTÁTICO MARROM - 100x50mm E VIDRO TEMPERADO FUMÊ 8mm	1470	420	0	1
CX02	VIDRO FIXO E CAIXILHO BASCULANTE - PELE DE VIDRO - ESTRUTURA DE METALON ELETROESTÁTICO MARROM - 100x50mm E VIDRO TEMPERADO FUMÊ 8mm	170	420	0	1
CX03	VIDRO FIXO CAIXILHO - PELE DE VIDRO - ESTRUTURA DE METALON ELETROESTÁTICO MARROM - 100x50mm E VIDRO TEMPERADO FUMÊ 8mm	145	420	0	1
CX04	CAIXILHO BASCULANTE - ESTRUTURA DE METALON ELETROESTÁTICO MARROM - 20x50mm E VIDRO TEMPERADO FUMÊ 6mm	525	50	210	1
CX05	CAIXILHO BASCULANTE - ESTRUTURA DE METALON ELETROESTÁTICO MARROM - 20x50mm E VIDRO TEMPERADO FUMÊ 6mm	300	50	210	1
CX06	CAIXILHO BASCULANTE - ESTRUTURA DE METALON ELETROESTÁTICO MARROM - 20x50mm E VIDRO TEMPERADO FUMÊ 6mm	510	50	258	1
CX07	CAIXILHO BASCULANTE - ESTRUTURA DE METALON ELETROESTÁTICO MARROM - 20x50mm E VIDRO TEMPERADO FUMÊ 6mm	280	50	210	1
MH01	MEMORIAL HISTÓRICO STC	990	250	0	1
VF01	VIDRO FIXO 6mm - ESTRUTURA DE METALON ELETROESTÁTICO MARROM 50x20mm	395	40	30	1
VF02	VIDRO FIXO 6mm - ESTRUTURA DE METALON ELETROESTÁTICO MARROM 50x20mm	752,5	40	30	1
VF03	VIDRO FIXO 6mm - ESTRUTURA DE METALON ELETROESTÁTICO MARROM 50x20mm	215	40	30	1
VF04	VIDRO FIXO 6mm - ESTRUTURA DE METALON ELETROESTÁTICO MARROM 50x20mm	480	40	30	1
V201	ESTRUTURA METÁLICA 50x20mm E VENEZIANA 50x0 25mm - BRANCA	2376	40	10	1

ESQUADRIAS - JANELAS REFORMA

ITEM	DESCRIÇÃO	LARG.	ALT.	PEITORIL	QNT.
J01	JANELA DE CORRER 4 FOLHAS - ESTRUTURA DE METALON ELETROESTÁTICO MARROM E VIDRO TEMPERADO FUMÊ 6mm	450	300	105	1
J02	JANELA DE CORRER 3 FOLHAS - ESTRUTURA DE METALON ELETROESTÁTICO MARROM E VIDRO TEMPERADO FUMÊ 6mm	150	160	80	1

ESQUADRIAS - PORTAS REFORMA

ITEM	DESCRIÇÃO	LARG.	ALT.	QNT.
PO1	PORTA DE CORRER - 2 FOLHAS DE VIDRO TEMPERADO FUMÊ 8mm - ESTRUTURA DE METALON ELETROESTÁTICO MARROM	330	240	2
PO2	PORTA DE CORRER - 1 FOLHA DE VIDRO TEMPERADO FUMÊ 8mm - ESTRUTURA DE METALON ELETROESTÁTICO MARROM	120	210	1
PO3	PORTA DE CORRER - 1 FOLHA DE VIDRO TEMPERADO FUMÊ 6mm - ESTRUTURA DE METALON ELETROESTÁTICO MARROM	140	210	1
PO4	PORTA DE GIRO - 1 FOLHA DE VIDRO TEMPERADO FUMÊ 8mm - ESTRUTURA DE METALON ELETROESTÁTICO MARROM	90	240	4
PO5	PORTA DE GIRO - 1 FOLHA - ESTRUTURA LAMINADA E MADEIRA EM FORMICA TEXTURIZADA	80	210	15
PO6	PORTA DE CORRER - 1 FOLHA - ESTRUTURA LAMINADA E MADEIRA EM FORMICA TEXTURIZADA	80	210	5
PO31	PORTA CORTA FOGO DUPLA - AÇO GALVENIZADO PRETO E FIBRA DE LÃ	200	210	1
PO32	PORTA CORTA FOGO DUPLA - AÇO GALVENIZADO PRETO E FIBRA DE LÃ	150	210	1
PR01	PORTÃO DE CORRER - AÇO GALVENIZADO PRETO	400	300	1

R	DESCRIÇÃO	REVISOR	DATA
REVISÕES			

PREFEITURA

CREA/CAU

DECLARAÇÃO
- O PROJETO ACIMA
QUE A APROVAÇÃO DESTE PROJETO NÃO
SIGNIFICA O RECONHECIMENTO DA PREFEITURA DO
DIREITO DE PROPRIEDADE DO TERENO
QUE O HABITE IS SO SERÁ FORNECIDO PARA
- RUA COM REDE DE ÁGUA PLUVIAIS
- REDE DE ÁGUA PLUVIAIS NÃO LIGADAS A REDE DE
ESGOTO E VICE-VERSA
- PLANTIO DE 02 (DAIS) ÁRVORE PARA CADA
50,00M (DEZ METROS) DE PASSEIO
- A ÁREA DE ESTACIONAMENTO DEVERÁ SER DEMARCADA
NA OBRA UMA VEZ QUE DOCUMENTO E O
RESPECTIVO ALVARÁ DE LICENÇA
- O EMPREENDIMENTO NÃO SE TRATA DE
PROGRAMAS HABITACIONAIS SUBSIDIADOS COM
RECURSOS PÚBLICOS
- O(S) EMPREENDIMENTO(S) NÃO DEFINE A ÁREA DE
ESTACIONAMENTO VINCULADAS AS UNIDADES
AUTÔNOMAS DA EDIFICAÇÃO.

PROPRIETÁRIO: PREFEITURA DE GOIANDIRA

ÁREAS (m²): VER FOLHA ET/08

PROJETO: REFORMA GOIANDIRA TÊNIS CLUBE (GTC)

LOCAL: RUA JOAQUIM NETO, 122, GOIANDIRA – GO, 75740–000

ASSINATURAS:

PROPRIETÁRIO: PREFEITURA DE GOIANDIRA

PROJETO: MARCOS PAULO PIRES CAU A25594-7

NÚMERO DA PRANCHA: 04/08

DATA: FEVEREIRO/2025

DESENHO: RIGHO HENRIQUE DOURADO COSTA

CONTEÚDO: SALÃO - DEMOLIR E EXISTENTE, SALÃO - CONSTRUIR E EXISTENTE, LEGENDAS PAREDES DEMOLIR E CONSTRUIR E TABELAS

MINIMAL